Camin pluvial patrat PolyMax Basic cu pereți sifon și coș parafrunzar (300x300x300)

Cod produs: KIT 014 NEW

Caracteristici	
Clasa de incarcare	C250 conform EN 1433
Lungime, mm	300
Lățime, mm	300
Înălțime, mm	300
Conectări la țeavă cu diametre, mm	50-75-110-160
Material	Polipropilenă
Greutate (kg)	1,96
Conectare la țeavă	Pe verticală și pe orizontală
Sistem antimiros (sifon)	Da
Opțiune cămin Base 300x300	Cu coș aluviuni

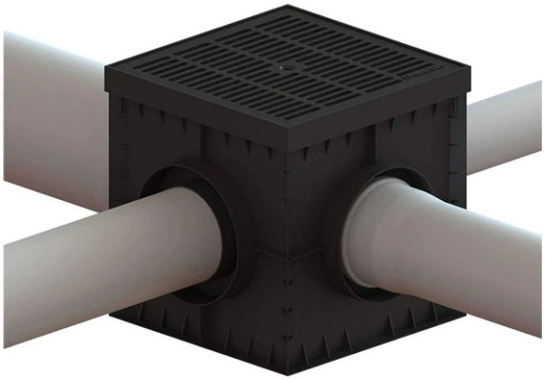

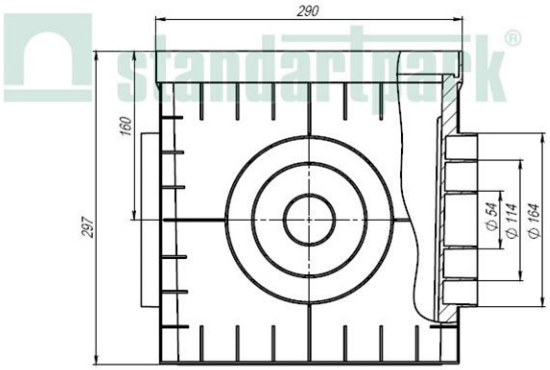

Cămin colector pătrat din polipropilenă dotat cu pereți sifon și coș parafrunzar (aluviuni), destinat pentru colectarea apelor meteorice cu amplasare în zone pietonale.
Se poate instala separat sau în ansamblu cu rigole din seria PolymaxBasic DN100 prin asamblare cu ajutorul piesei de prelungire art.8370-H. Căminul colector se poate racorda la conductă DN50, DN100, DN160 din cele 4 părți.
Caminele de colectare sunt absolut necesare pentru realizarea drenajului local de suprafata.
Asigura colectarea apelor pluviale de pe acoperis in cazul racordarii la burlan.
Caminul PP BASIC este fabricat din polipropilena.
Clasa de rezistenta a gratarului este A15 (15kN / 1,5t) - trafic pietonal. Realizat din polipropilena de culoare neagra.
Se recomanda ca suprafetele sa fie utilizate doar de catre pietoni si biciclisti.
Culoare : negru.

Dimensiuni caracteristice: 300x300x300 [mm].
Caminul este prevazut cu racord la cos de retentie.
Sepoate racorda la teava cu diametrul de 50/110/160 prin decupaj.

Avantajalele utilizarii caminului de colectare in cazul racordarii la burlan :

- Protectia peretilor exteriori.
- Combaterea infiltrarii apelor.
- Combaterea formarii igrasiei.

Kitul contine:

- Caminul PP Basic 300x300 mm
- Cos parafrunzar
- 2 pereti sifon