Заглушка для полимербетонного Бордюра Mono DN100 H300 полимербетонная конечная

Код товара: K6701-K

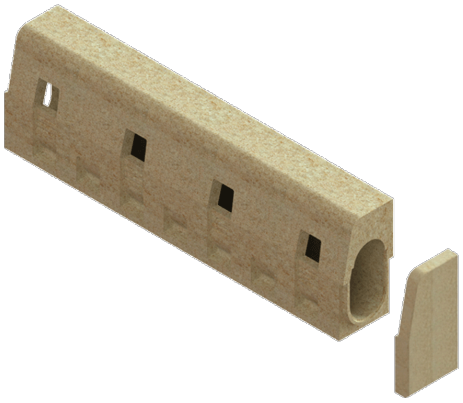

Техническая спецификация	
Класс нагрузки	D400
Длина, мм	150
Ширина, мм	30
Высота, мм	300
Материал	Полимербетон
Гарантия, месяцев	24
Вес (кг)	2,7

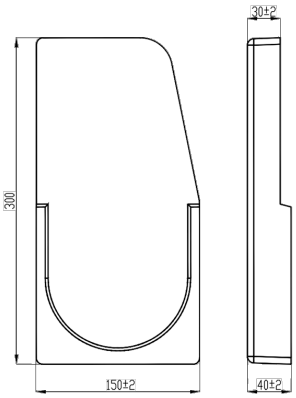

Заглушка полимербетонная для бордюра водоотводного CompoMax DN100, предназначается для установки в конец линии бордюров.