Переходник для Бордюра полимербетонного DN100 H300 полимербетонный начальный

Код товара: K6704-P

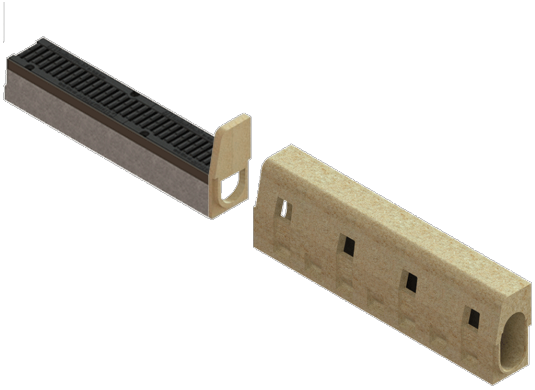

Техническая спецификация	
Класс нагрузки	D400
Длина, мм	150
Ширина, мм	30
Высота, мм	300
Материал	Полимербетон
Гарантия, месяцев	24
Вес (кг)	2,0

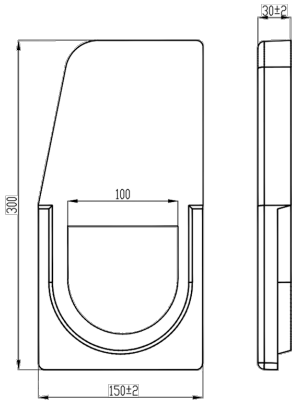

Переходник полимербетонный между бордюра водоотводного CompoMax DN100 и бетонного лотка BetoMax DN100 H160, предназначается для установки между линии бордюров и в начале линии лотков.