Переходник для Бордюра полимербетонного Mono DN100 H300 полимербетонный конечный

Код товара: K6704-K

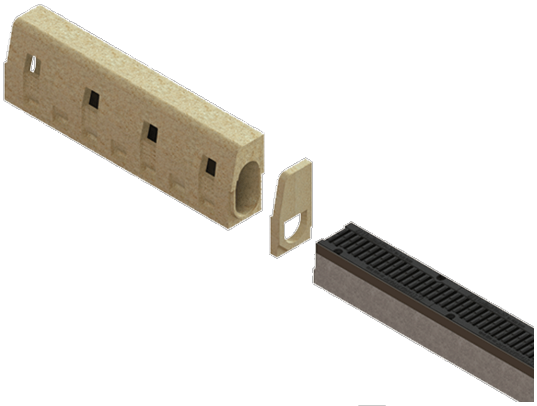

Техническая спецификация	
Класс нагрузки	D400
Длина, мм	150
Ширина, мм	30
Высота, мм	300
Материал	Полимербетон
Гарантия, месяцев	24
Вес (кг)	2,2

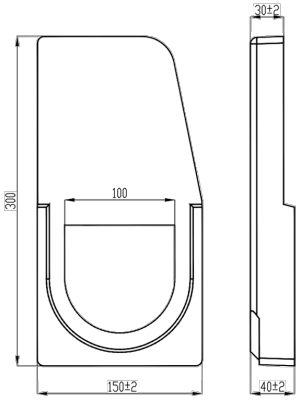

Переходник полимербетонный между бордюра водоотводного CompoMax DN100 и бетонного лотка BetoMax DN100 H160, предназначается для установки между конец линии лотков в линии бордюров.