Решетка щелевая тип HeelProof (390x390x24 mm) из нержавеющей стали для дождеприемника Base 400x400 класс нагрузки A15

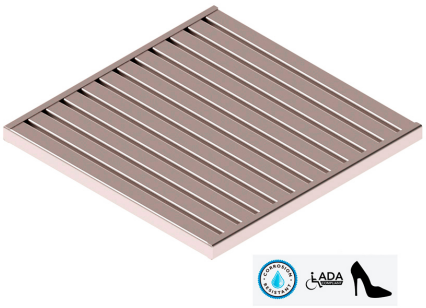

Код товара: 345018

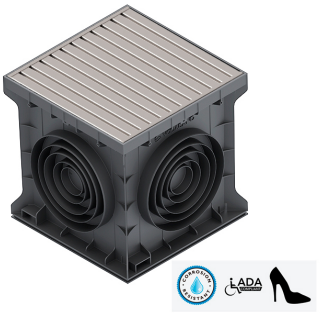

Техническая спецификация	
Класс нагрузки	A15 согласно EN1433
Длина, мм	390
Ширина, мм	390
Высота, мм	24
Материал	Нержавеющая сталь AISI 304
Вес (кг)	2,75
Аксессуары дождеприемника 400x400	Решетка нержавеющая HeelProof

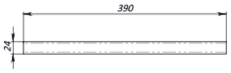

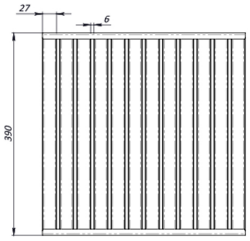

Решетка щелевая тип HeelProof (390x390x24 mm) из нержавеющей стали для дождеприемника Base 400x400 класс нагрузки A15

Дождеприемная решётка **из нержавеющей стали** типа **HeelProof**, размером 390x390x24 мм, специально разработана для колодца Base 400x400 мм и соответствует классу нагрузки A15, что делает её идеальной для пешеходных зон и мест с лёгким движением. Изготовлена из высококачественной нержавеющей стали **AISI304**, решётка обеспечивает отличную устойчивость к коррозии, атмосферным воздействиям и механическому износу, гарантируя долговечность даже в условиях повышенной нагрузки.

Преимущества:

- Высокая устойчивость к коррозии и атмосферным воздействиям благодаря нержавеющей стали AISI304.
- Конструкция HeelProof предотвращает застревание каблуков и обеспечивает безопасность пешеходов.
- Прочная и надёжная структура, подходящая для городского и жилого использования.
- Стандартные размеры для лёгкой совместимости с колодцем Base 400x400 мм.

Польза:

- Повышенная безопасность пешеходов и комфорт в зонах движения.
- Эффективный водоотвод, снижающий риск скопления воды.
- Минимальное обслуживание благодаря нержавеющей стали.
- Долговечность и стабильная эксплуатация в течение длительного времени.

Рекомендуемое использование:

- Тротуары и пешеходные зоны в городских условиях.
- Жилые и коммерческие объекты с небольшим потоком людей.
- Аллеи, велосипедные парковки и наружные пространства с необходимостью дренажа.
- Городская инфраструктура и системы ливневой канализации.