Резервуар для агрессивных жидкостей TankLine TLA

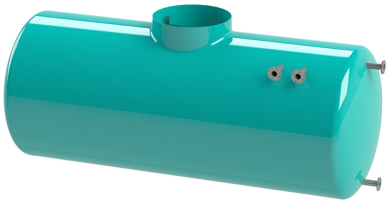

Код товара: TankLine TLA

Техническая спецификация	
Длина, мм	pînă 22 metri
Диаметр, мм	pînă la 3,6 metri
Материал	Стеклопластик
Tip	Orizontal
Тип резервуара TankLine	Для агрессивных жидкостей

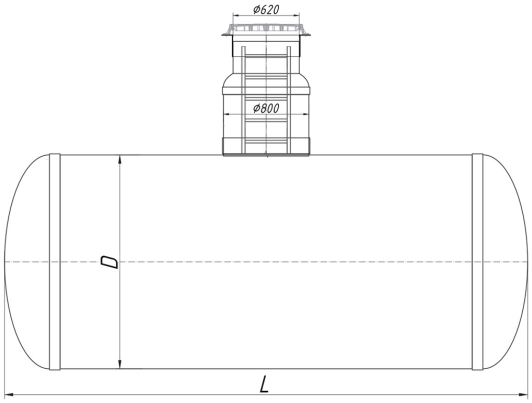

Gama dimensională a Rezervoarelor TankLine TLA subterane pentru lichide agresive
Габаритные размеры резервуаров специального назначения (хим. стойкие) TankLine TLA

Diametrul D, / Диаметр D, mm/(мм)	Lungimea L, (mm)/ Длина L, (мм)		Volumul W, m3 Объем W, м3	
	de la / от	pînă la / до	de la / от	pînă la / до
1600	5,0	8,0	10,0	16,0
1800	4,0	10,0	10,0	25,0
2000	6,5	11,5	20,0	35,0
2400	6,5	13,5	30,0	60,0
3000	7,0	21,5	50,0	150,0
3600	10,0	21,0	100,0	210,0

Резервуар для агрессивных жидкостей TankLine TLA

Vodaland предлагает серию подземных резервуаров **TankLine TLA**, изготовленных из армированного стеклопластика, специально разработанных **для безопасного хранения агрессивных жидкостей**: химикатов, промышленных сточных вод, кислотных и щелочных растворов, а также других коррозионных сред.

Благодаря исключительным свойствам композитного материала стеклопластика, эти резервуары обладают высокой механической и химической стойкостью, зачастую превосходящей металлические резервуары, при этом не требуют технического обслуживания в процессе эксплуатации.

Преимущества резервуаров TankLine TLA для агрессивных жидкостей:

 Стойкость к коррозии и химическим веществам — идеально подходят для кислотных, щелочных и агрессивных сред;
 Отсутствие затрат на обслуживание — высокая долговечность без регулярных вмешательств;
 Полная герметичность и самонесущая конструкция — не требуют дополнительного армирования, выдерживают давление грунта;
 Малый вес — легче бетонных или металлических аналогов, легко транспортируются;
 Простой монтаж — установка с помощью стандартного оборудования (крана);
 Усиление с помощью ЧПУ-намотки — дополнительная прочность конструкции;
 Индивидуальное проектирование — с учетом технических требований и условий эксплуатации;
 Настраиваемые подключения и фитинги — совместимы с любой технологической системой;
 Бесплатная техническая консультация — профессиональное сопровождение на всех этапах.

Технические характеристики:

- **Материал**: армированный стеклопластик
- **Назначение**: хранение агрессивных жидкостей (химические, промышленные, коррозионные среды)
- **Установка**: подземная
- **Конструкция**: самонесущая, полностью герметичная
- **Срок службы**: не менее 50 лет
- **Устойчивость**: к коррозии, внешним нагрузкам, давлению и химическим веществам
- **Размеры и объёмы**: по индивидуальному заказу
- **Дополнительные опции**: подключения, внутренние перегородки, двойные стенки — по запросу