Дренажный водоотводный лоток PolyMax Basic DN100 H80, модернизированный (1000x156x80)

Код товара: 80080

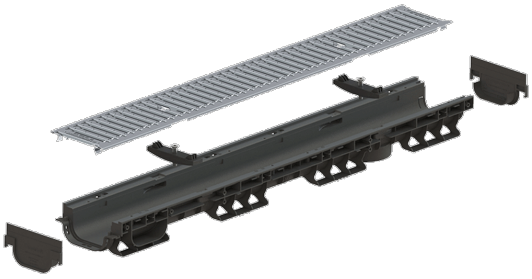

Техническая спецификация	
Класс нагрузки	C250 согласно EN 1433
Материал лотка	Полипропилен
Длина, мм	1000
Ширина, мм	156
Подключение к трубе диаметра, мм	110
Гарантия, месяцев	24
Вес (кг)	1,21
Высота лотка Base DN100, мм	80

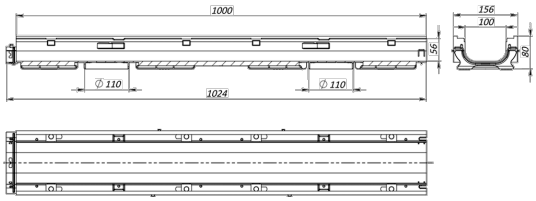

Дренажный водоотводный лоток PolyMax Basic DN100 H80, без ливневой решетки, изготовленный из пластика. Данный водоотводный лоток комплектуется любыми решетками (решетка из оцинкованной стали, решетка из высокопрочного чугуна, решетка пластиковая, решетка из нержавеющей стали, медная решетка, крышкой из оцинкованной стали) из серии Basic DN100, которые выдерживают разную нагрузку: A15 (15 kN), B125 (125 kN) или C250 (250 kN) согласно стандарту EN 1433.

Водосточный желоб используется на тротуарах, пешеходных зонах, парковках, частных автостоянках и многоэтажных автостоянках, гарантирует простоту и точность установки, а его край обеспечивает точный уровень, на котором должен быть выполнен пол.

Внутренняя поверхность гарантирует высокий коэффициент скольжения и не имеет точек соединения с внешней стороной, куда могла бы просочиться вода. Для полной герметизации желобов рекомендуется использовать битумный герметизирующий клей.