Надставка пластиковая PolyMax Basic для дождеприемника 300X300 (300x300x120)

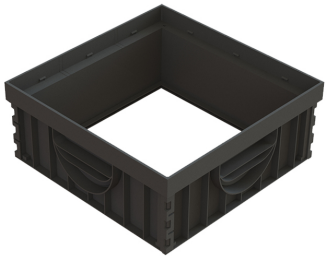

Код товара: 8370-Н

Техническая спецификация	
Класс нагрузки	B125 согласно EN 1433
Длина, мм	300
Ширина, мм	300
Высота, мм	120
Материал	Полипропилен
Вес (кг)	0,65
Аксессуары дождеприемника 300x300	Надставка

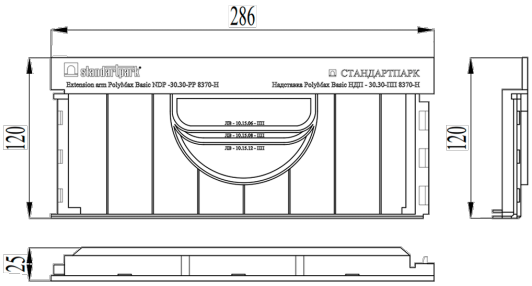

Удлинитель для дождеприемника 300x300, оснащен соединениями с желобами серии PolyMax Basic DN100 высотой 55 мм, 80 мм, 120 мм.
Удлинитель для дождеприемника, как следует из названия, является вспомогательным элементом, используемым только в случае необходимости, чтобы довести дождеприемник до максимальной высоты, требуемой в проекте.
Сбор воды с крыши с помощью дымохода помогает защитить наружные стены дома и предотвращает проникновение воды, ведущее к образованию сырости, а также облегчает уход за водой, отводимой в дымоход.
Он изготовлен из жесткого полипропилена (PP), устойчив к движению пешеходов и велосипедистов и имеют класс защиты A15.
При необходимости надставка может быть закрыта крышкой или решеткой из ПП (приобретается отдельно). Он устойчив к атмосферным воздействиям, морозу, химикатам и обладает очень хорошей эластичностью, обеспечивающей ударопрочность.
Характеристики удлинителя 300x300
Класс устойчивости удлинителя - A15

Внешний размер удлинителя - 300 x 300 x H120 мм.
Материал удлинителя - полипропилен
Применение удлинителя - канализационные установки, дождеприемники.