Дождеприемник пластиковый Base 300x300

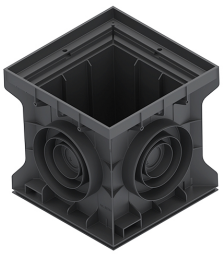

Код товара: 83701

Техническая спецификация	
Класс нагрузки	C250 согласно EN 1433
Длина, мм	293
Ширина, мм	293
Высота, мм	290
Подключение к трубе диаметра, мм	50/75/110/160
Материал	Полипропилен
Вес (кг)	1,38
Подключение к трубе	Вертикальное и горизонтальное
Система с гидрозатвором	Нет
Опция дождеприемника 300x300	Без корзины

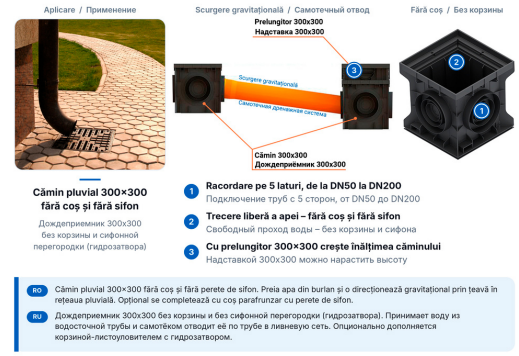

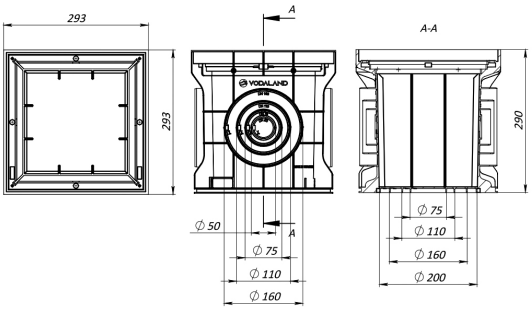

Пластиковый дождеприемник Base 300x300

Квадратный дождеприемник Base 300x300 собирает и отводит дождевую воду в жилых и пешеходных зонах. Он изготовлен из полипропилена, размеры 293 x 293 x 290 мм, трубы DN50-DN200 подключаются с 5 сторон. Устанавливается отдельно или в системах лотков серии Base DN100.

Где применяется

Дождеприемник собирает воду с крыш, дворов и мощёных поверхностей. Его устанавливают в жилой застройке, на мощёных дорожках и в пешеходных зонах. При подключении к водосточной трубе он принимает воду с крыши и самотёком отводит её по трубе в ливневую сеть.

Strada Uzinelor 169, Sector Ciocana, Chisinau, Moldova
office@vodaland.md, +373 22 78 00 07 / +373 610 48 080

Правильно установленный дождеприемник защищает фундамент и стены от протечек и сырости.

Подключение труб

Дождеприемник подключается с 5 сторон к трубам от DN50 до DN200. Отверстия вырезаются, на дне есть метки для выреза.

Боковые подключения

С 4 сторон: DN50, DN75, DN110 и DN160.

Подключение через дно

Через дно: DN75, DN110, DN160 и DN200.

Без корзины, со свободным проходом воды

Этот дождеприемник поставляется без корзины и без сифона, поэтому вода проходит свободно. Чтобы задерживать листья и осадок, его можно дополнить корзиной и перегородкой-гидрозатвором. Эти опции выбирают на странице товара.

Надставка и монтаж на нужную глубину

Чтобы увеличить высоту, добавляют **надставку 300x300 (120 мм)**, она продаётся отдельно. Можно также собрать два и более корпуса, дополнительно герметизировав стык. В корпусе 4 места под кронштейны, арматура до Ø12 мм.

Выбор решётки или крышки

Дождеприемник совместим с решётками и крышками из разных материалов:

- пластик, класс A15: серая и чёрная крышка, чёрная, зелёная или серая решётка
- нержавеющая и оцинкованная сталь, класс A15
- латунь и чугун, класс R50, нагрузка до 5 тонн (50 кН)

Класс A15 (1,5 т) рассчитан на пешеходные зоны. Дождеприемник выдерживает нагрузку до класса C250 с подходящей решёткой. Выбирайте решётку по нагрузке из проекта.

Технические характеристики

- Материал: пластик
- Размеры: 293 x 293 x 290 мм
- Вес: 1,38 кг
- Боковые подключения: DN50, DN75, DN110, DN160

- Подключение через дно: DN75, DN110, DN160, DN200
- Класс нагрузки: до C250 по EN 1433, с подходящей решёткой
- Применение: жилые зоны, мощёные дворы и дорожки, пешеходные зоны, отвод воды от водосточных труб

Частые вопросы

В комплекте есть корзина и сифон?

Нет. Базовый вариант поставляется без корзины и без сифона. Корзину с перегородкой-гидрозатвором выбирают отдельно.

К каким трубам подключается?

От DN50 до DN200, с 5 сторон: по бокам DN50, DN75, DN110 и DN160, через дно DN75, DN110, DN160 и DN200.

Какую решётку выбрать для пешеходных зон?

Решётку или крышку класса A15 из пластика, нержавеющей или оцинкованной стали. Для больших нагрузок есть решётки из латуни и чугуна класса R50.

Можно ли нарастить высоту?

Да, надставкой 300x300 или соединением двух и более корпусов.

Для помощи с выбором позвоните консультанту Vodaland.