Крышка квадратная с ручкой (393x393x23) из оцинкованной стали, для дождеприемника 400x400, класс нагрузки B125

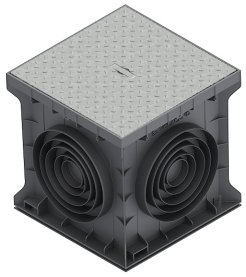

Код товара: 5000.258

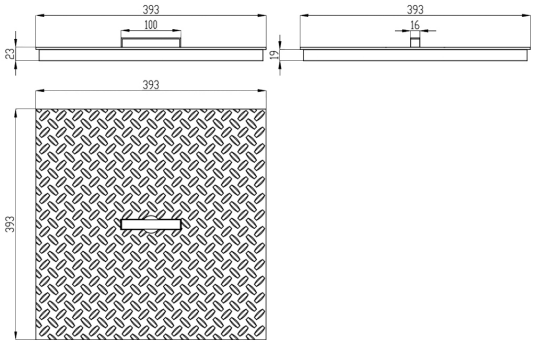

Техническая спецификация	
Класс нагрузки	B125 согласно EN 1433
Длина, мм	393
Ширина, мм	393
Высота, мм	23
Материал	Оцинкованная сталь
Вес (кг)	5,19
Аксессуары дождеприемника 400x400	Крышка с ручкой

Крышка квадратная с ручкой (393x393x23) из оцинкованной стали, для дождеприемника 400x400, класс нагрузки B125

Эта квадратная крышка изготовлена из высококачественной **оцинкованной стали**, обеспечивающей повышенную устойчивость к коррозии и долговечность. Размер 393×393×23 мм делает её совместимой со смотровыми колодцами Base 400×400 мм.

Класс нагрузки **B125** подходит для пешеходного движения и зон с лёгкой и средней нагрузкой включая умеренный трафик легковых автомобилей, идеально для тротуаров, пешеходных дорожек, дворов частных домов и зелёных зон. Встроенная ручка облегчает **монтаж и быструю эксплуатацию**, обеспечивая удобство и безопасность.

Преимущества и особенности:

- Изготовлена из оцинкованной стали, устойчива к коррозии.
- Совместима с колодцами Base 400×400 мм.
- Класс нагрузки B125 – подходит для пешеходного движения.
- Встроенная ручка для удобного и быстрого использования.
- Прочный, долговечный и безопасный дизайн.

Рекомендуемое применение:

Тротуары, пешеходные дорожки, дворы частных домов, зелёные зоны и участки с умеренным пешеходным движением.

Эта квадратная крышка – практичное и надёжное решение для защиты смотровых колодцев, сочетая функциональность с долговечностью.