Решетка ливневая пластиковая PolyMax Basic для дождеприемника 545x545 (530x530x52) A15

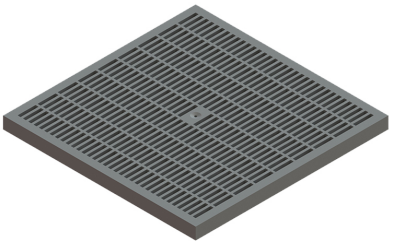

Код товара: 553I-G

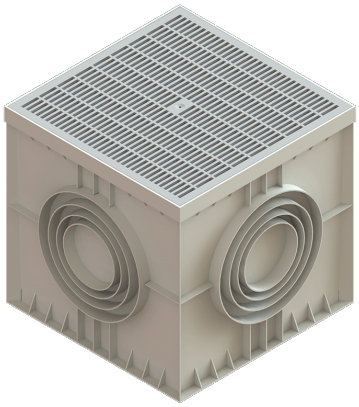

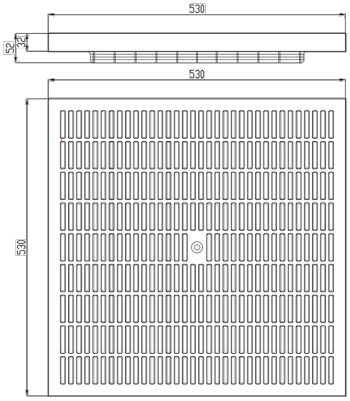

Техническая спецификация	
Класс нагрузки	A15 согласно EN 1433
Длина, мм	530
Ширина, мм	530
Высота, мм	52
Материал	Полипропилен
Вес (кг)	6,20
Аксессуары дождеприемника 545x545	Решетка ПП серая

Решетка ливневая пластиковая для дождеприемника квадратного 545x545, предназначается для сбора и отвода дождевых и талых вод в пешеходных зонах.
Решетка используется для накрытия камина, выполняя функцию защиты и возможности осмотра.
Решетка PP BASIC изготовлена из полипропилена и совместима с дождевым дымоходом 545x545 мм, но также может использоваться отдельно.
Класс устойчивости гриля A15 (15 кН). Благодаря классам устойчивости он может использоваться для пешеходного движения, двора, дома, сада, парков, пешеходных улиц, игровых площадок для детей.
Решетка имеет нескользящий рельеф.
Размеры: 530x530x52 [мм].
Он изготовлен из полипропилена и отличается атмосферостойкостью, устойчивостью к УФ-излучению.