Бокс водосточный коричневый, пластиковый, 314x140x221мм, Dвход=75/90/110mm, с горизонтальным выходом D110мм

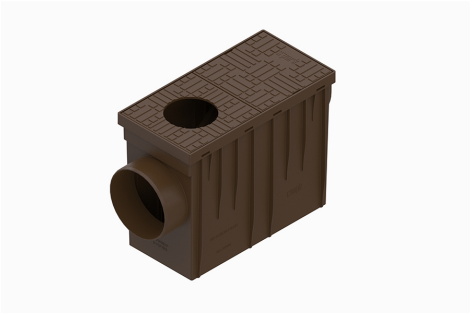

Код товара: 817008 KIT-MARO

Техническая спецификация	
Класс нагрузки	A15 согласно EN 1433
Длина, мм	314
Ширина, мм	140
Высота, мм	221
Подключение к трубе диаметра, мм	110mm
Материал	Полипропилен
Вес (кг)	0,92
Подключение к трубе	Горизонтальное
Система с гидрозатвором	Да
Цвет бокса Easy	Коричневый

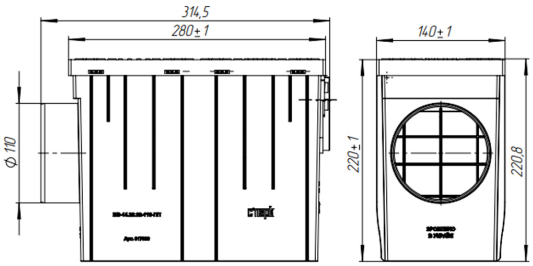

Бокс водосточный коричневый, с горизонтальным выходом под трубу диаметра 110мм, с подключениями к водосточной трубе диаметров 75мм -110мм. Служит как ревизионный элемент между водосточной трубой и системой ливневой канализаци. Он служит как ревизионный элемент между водосточной трубой и ливневой канализацией.

Коллекторы дождевой воды предназначены для отвода дождевой воды в канализацию или для сбора грязи, переносимой дождевой водой с крыш. Для этого в них есть съемная корзина с ручкой и гидрозатвор, который удерживает неприятные запахи. Компоненты коллекторов изготовлены из УФ-стабилизированных материалов, устойчивых к условиям окружающей среды и коррозии.