Емкость 6000 литров, горизонтальная, для транспортировки удобрений КАС и пищевых жидкостей

Код товара: 6000КАС

Техническая спецификация	
Длина, мм	2400
Ширина, мм	2160
Высота, мм	1710
Материал	LDPE
Объем перевозной бочки, литров	6000

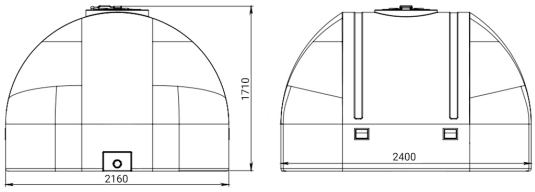

Емкость двухслойная, горизонтальная объемом 6000 литров, для хранения и перевозки пищевых и технических жидкостей, а также для хранения и перевозки Карбомидно-Аммиачной Смеси (КАС). Емкость КАС можно закрепить на кузов автомобиля для осуществления перевозки жидкостей или удобрений. В конструктиве емкости присутствуют два паза для ремней крепления емкости с кузовом автомобиля, также крышка емкости дотирована дышащим клапаном, для сброса лишнего давления которое может появиться в емкости.
Емкость КАС объемом 6 тонн поставляется в следующей комплектации: емкость объемом 6000 литров, сетка/фильтр (съемная) горловины, крышка дотированная дышащим клапаном, резьбовое соединение на 2 дюйма под кран.