Пластиковый поддон Step 610x410x70, для придверной решеткой

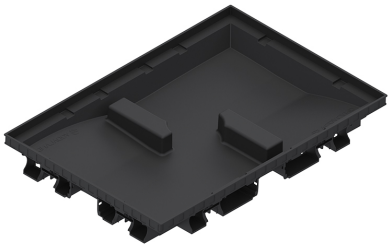

Код товара: 86401

Техническая спецификация	
Длина, мм	610
Ширина, мм	410
Высота, мм	70
Подключение к трубе диаметра, мм	50/110
Тип аксессуара Step	Поддон пластиковый Step



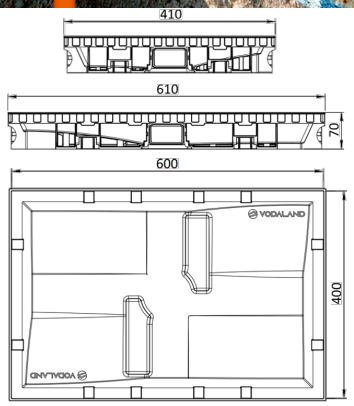

Пластиковый поддон, с возможностью подключения к отводной трубе.
Данная система грязезащиты (придверная решетка) устанавливается перед входом в помещения для очистки обуви от прилипшей грязи.
Пластиковый поддон изготовлен из полипропилена, выдерживает температурный режим (-30; +80 oC), стоек к ультрафиолетовым лучам и может быть подключен к отводной канализационной трубе D50 мм или D110 мм.
Размеры поддона грязезащиты: длина 610мм, ширина 410мм, высота 70мм.
При высоком трафике людей и большой входной площадью, возможно установить несколько поддонов грязезащиты друг возле друга, в несколько рядов, тем самым создав зону .предварительной очистки обуви перед входом в помещение